44.

Ps 139

Melodija: Luka Mavrič
Priredba besedila: Tanja Repič

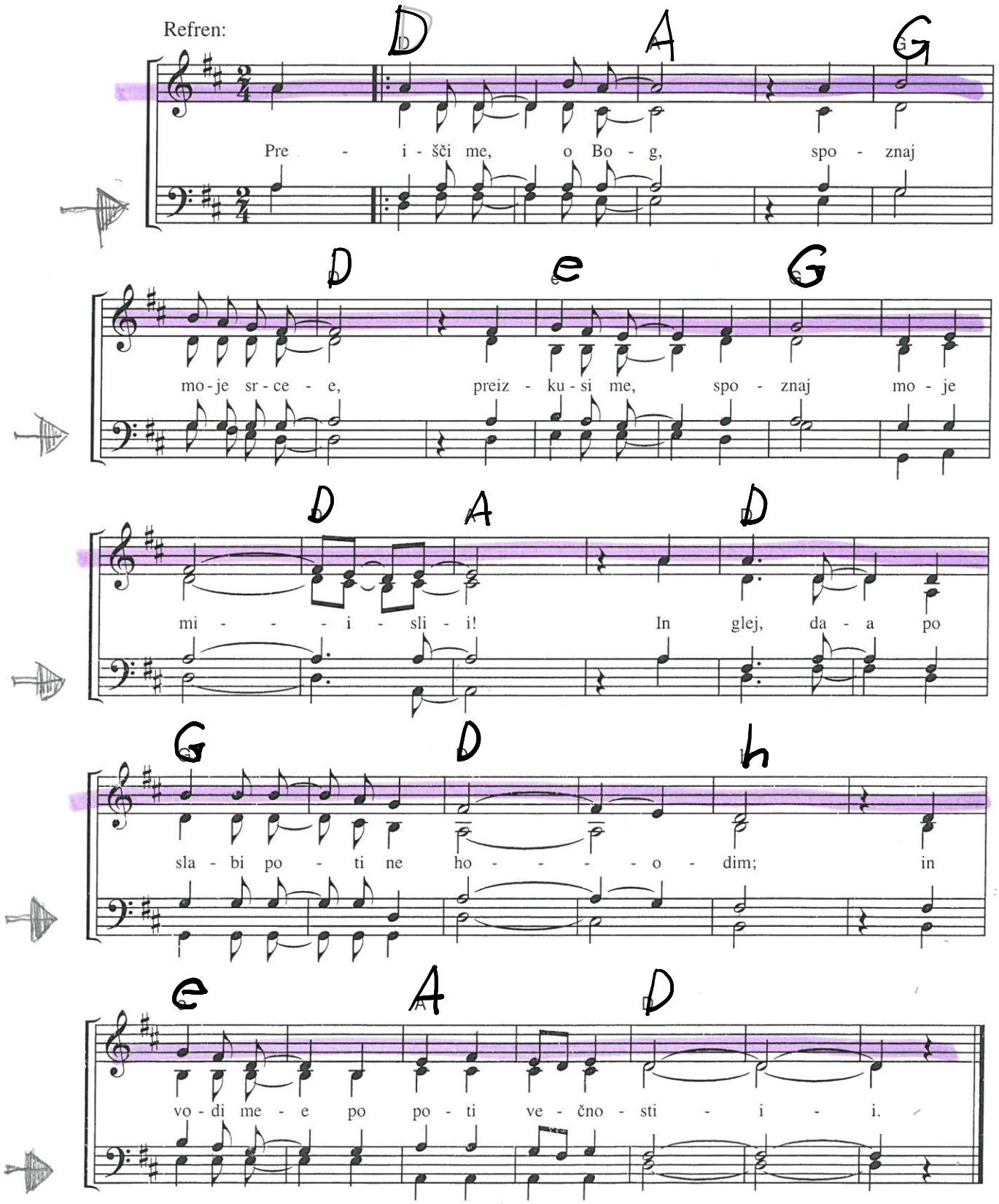

1.kitica

D (soprani mrmraje) A h

Še pre-den sem se ro-dil, si vi - del, ka-kšen bo mo-

G D A D A

oj o-braz, ro-ke, sr-ce - e. Stkal si me v te-le-su ma - te-re in

G A D

vpi-sal v knji - i - go, ka-kšen bo - o vsak moj dan. Pre -

2.kitica

D A h G

Z me - noj si, ko vsta - nem, bdiš ob me-ni, ko spim, in sli-šiš vse - e, kar

59

D A D A

go - vo-ri - im. Ni kra-ja, ne na ne - e-bu, ne na kon-cu mo-

65

G A D

o-rja, kjer me ne bi vo-di - la tvo-ja ro - ka. Pre -